



ESTADO DO RIO GRANDE DO SUL
MUNICIPIO DE SÃO VICENTE DO SUL

CNPJ: 87.572.079/0001-03



Equipe de Atuação em Cotação:

Nome	Matrícula	Departamento	Telefone
ROSMARI MOSSI BISSACO		SECRETARIA MUNICIPAL DE DESENVOLVIMENTO SOCIAL, CIDADANIA E HABITAÇÃO	

Relatório de Cotação: PRESTAÇÃO DE SERVIÇOS COMO ACOMPANHANTE DE PESSOA IDOSA

Pesquisa realizada entre 05/12/2024 14:50:43 e 15/01/2025 16:14:54

Relatório gerado no dia 15/01/2025 16:20:31 (IP: 128.201.232.89)

Em conformidade com a Instrução Normativa N° 65 de 07 de Julho de 2021 (Lei n° 14.133).

Método Matemático Aplicado: Mediana dos preços obtidos - Preço calculado com base na mediana de todos os preços selecionados pelo usuário para aquele determinado Item. Sendo a mediana o elemento central dos itens, caso número de elementos seja ímpar, ou a média dos dois elementos centrais caso número de elementos seja par.

Conforme Instrução Normativa N° 65 de 07 de Julho de 2021 (Lei n° 14.133), no Artigo 3º, "A pesquisa de preços será materializada em documento que conterá: INC V-Método matemático aplicado para a definição do valor estimado."

Item	Preços	Quantidade	Preço Estimado	Percentual	Preço Estimado Calculado	% Valor Global	Total
1) Prestação de Serviço de acompanhante de pessoa idosa junto ao Hospital do Município de São Vicente do Sul e Hospitais e demais Municípios do Estado do Rio Grande do Sul – período turno diurno	3	1.000 Horas	R\$ 11,65 (un)	-	R\$ 11,65	37%	R\$ 11.650,00
2) Prestação de Serviço de acompanhante de pessoa idosa junto ao Hospital do Município de São Vicente do Sul e Hospitais e demais Municípios do Estado do Rio Grande do Sul – período turno: noturno	4	1.000 Horas	R\$ 12,79 (un)	-	R\$ 12,79	40,6%	R\$ 12.790,00
3) Prestação de Serviço de acompanhante de pessoa idosa em consultas e exames no Município de São Vicente do Sul e demais Municípios do Estado do Rio Grande do Sul	4	500 Horas	R\$ 14,09 (un)	-	R\$ 14,09	22,4%	R\$ 7.045,00

Valor Global: R\$ 31.485,00



Valor do item em relação ao total

- 1) Prestação de...
- 2) Prestação de...
- 3) Prestação de...

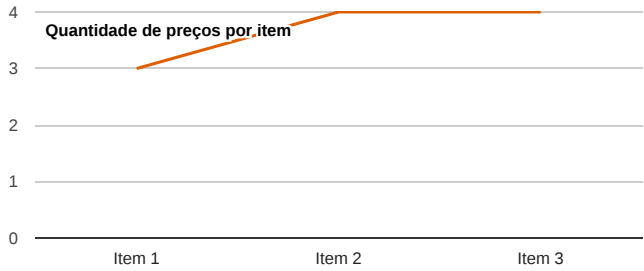
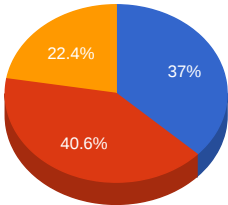

Detalhamento dos Itens

Item 1: Prestação de Serviço de acompanhante de pessoa idosa junto ao Hospital do Município de São Vicente do Sul e Hospitais e demais Municípios do Estado do Rio Grande do Sul – período turno diurno

Preço Estimado: R\$ 11,65 (un)

Percentual: -

Preço Estimado Calculado: R\$ 11,65

Mediana dos Preços Obtidos: R\$ 11,65

Quantidade	Descrição	Observação
1.000 Horas	Prestação de Serviço de acompanhante de pessoa idosa junto ao Hospital do Município de São Vicente do Sul e Hospitais e demais Municípios do Estado do Rio Grande do Sul – período turno diurno	

Preço (Outros Entes Públicos) 1: Mediana das Propostas Finais

R\$ 12,11

Inc. II Art. 5º da IN 65 de 07 de Julho de 2021 (Lei nº 14.133)

Filtros Utilizados:

Órgão: MUNICIPIO DE ALCANTIL

Data: 13/08/2024 16:41

Objeto: Prestação de serviços complementares de saúde, mediante regime de execução indireta, em atendimento da demanda da Secretaria Municipal de Alcantil/PB, conforme adesão à Ata de Registro de Preços nº 25/2024 - Pregão Eletrônico nº 04/2024, da Prefeitura Municipal de Riachão/MA

Modalidade: Inexigibilidade

SRP: NÃO

Identificação: 01612470000179-1-000106/2024

Lote/Item: 1/7

Ata: N/A

Homologação: 29/07/2024 00:00

Fonte: <https://www.gov.br/pncp/pt-br>

Quantidade: 1.000

Unidade: HORAS

UF: PB

Descrição: CUIDADOR (01 PROFISSIONAL) - CUIDADOR (01 PROFISSIONAL)

CNPJ	Razão Social do Fornecedor	Valor da Proposta Final
40.459.145/0001-70 *VENCEDOR*	COOPERMAIS SAUDE - COOPERATIVA DE TRABALHO MULTIPROFISSIONAL DE SAUDE LTDA	R\$ 12,11
Marca:		
Fabricante:	Fabricante não informado	
Modelo:		
Descrição:	Descrição não informada	
Estado:	Cidade:	Endereço:
CE	Fortaleza	AVENIDA DOM LUIS, 176
		Telefone:
		(85) 3636-0236

Preço (Outros Entes Públicos) 2: Mediana das Propostas Finais

R\$ 10,99

Inc. II Art. 5º da IN 65 de 07 de Julho de 2021 (Lei nº 14.133)

Filtros Utilizados: Período: 10/12/2023 à 10/12/2024; Palavra Chave: cuidador hospit; Somente Homologados; Apenas Materiais; Operador: IgualQtdFornecedor:

Órgão: CONSORCIO INTERMUNICIPAL PARA ASSISTENCIA DA CRIANCA E DO ADOLESCENTE - CIACA

Data: 21/06/2024 07:59

Objeto: [Portal de Compras Públicas] - REGISTRO DE PREÇOS PARA FUTURA E EVENTUAL CONTRATAÇÃO DE EMPRESAS ESPECIALIZADAS EM FORNECIMENTO DE SERVIÇOS DE ENFERMAGEM, TECNICO DE ENFERMAGEM E DE CUIDADORES PARA ATENDER AS NECESSIDADES DO CONSÓRCIO INTERMUNICIPAL PARA ASSISTÊNCIA DA CRIANÇA E DO ADOLESCENTE – CIACA

Modalidade: Dispensa

SRP: SIM

Identificação: 11201252000103-1-000014/2024

Lote/Item: 1/3

Ata: N/A

Homologação: 17/07/2024 00:00

Fonte: <https://www.gov.br/pncp/pt-br>

Quantidade: 2.960

Unidade: Serviço

UF: MG

Descrição: Serviço de cuidador - Serviço de cuidador



CNPJ	Razão Social do Fornecedor	Valor da Proposta Final
54.811.411/0001-96 *VENCEDOR*	CR NOGUEIRA ASSESSORIA E SERVICOS DE SAUDE LTDA	R\$ 10,99
Marca: Fabricante: Fabricante não informado Modelo: Descrição: Descrição não informada Endereço: ,		

Preço (Outros Entes Públicos) 3: Mediana das Propostas Finais

Valor corrigido em 1,20% pelo índice IGP-M. (Data de atualização: 25/11/2024)

Inc. II Art. 5º da IN 65 de 07 de Julho de 2021 (Lei nº 14.133)

R\$ 11,51

R\$ 11,65

Filtros Utilizados: Período: 05/12/2023 à 05/12/2024; Palavra Chave: Cuidador social; Somente Homologados; Apenas Materiais; Operador: IgualQt dFornecedor:

Órgão:	MUNICIPIO DE SANTA IZABEL DO OESTE	Data:	15/04/2024 13:31
Objeto:	Contratação de pessoa física através de credenciamento para prestação de serviço de Cuidador Social de crianças, adolescentes, pessoas com deficiência, adultos com limitações motoras e/ou outras que acarretem dificuldades de caráter permanente ou temporário no autocuidado e idosos em acolhimento institucional, hospitalar ou domiciliar, em caráter excepcional, emergencial e eventual, nas condições estabelecidas neste Termo de Referência, visando atender as necessidades da Secretaria Municipal de Assistência Social e Secretaria Municipal de Saúde para um período de 12 meses, com Recursos Próprios, Estaduais e Federais	Modalidade:	Credenciamento
		SRP:	NÃO
		Identificação:	76205715000142-1-000058/2024
		Lote/Item:	1/1
		Ata:	N/A
		Homologação:	02/05/2024 00:00
		Fonte:	https://www.gov.br/pncp/pt-br
		Quantidade:	2.000
		Unidade:	HORAS (HRS)
		UF:	PR
Descrição:	CUIDADOR SOCIAL, COM CARGA DE TRABALHO POR HORA, REALIZANDO NO MÁXIMO 12 HORAS DE TRABALHO/DIA, OU EM ESCALA DE TRABALHO 12X36 (DIURNO E NOTURNO) QUANDO NECESSÁRIO, CONFORME NECESSIDADE DA SECRETARIA DE SAÚDE. - CUIDADOR SOCIAL, COM CARGA DE TRABALHO POR HORA, REALIZANDO NO MÁXIMO 12 HORAS DE TRABALHO/DIA, OU EM ESCALA DE TRABALHO 12X36 (DIURNO E NOTURNO) QUANDO NECESSÁRIO, CONFORME NECESSIDADE DA SECRETARIA DE SAÚDE.		

CNPJ	Razão Social do Fornecedor	Valor da Proposta Final
00.003.429/8119-61 *VENCEDOR*	ROSELI DE OLIVEIRA BATISTA	R\$ 11,51
Marca: Marca não informada Fabricante: Fabricante não informado Descrição: Descrição não informada Endereço: ,		
00.003.445/3869-94	IRES CLAUS MAZZOLINI	R\$ 11,51
Marca: Marca não informada Fabricante: Fabricante não informado Descrição: Descrição não informada Endereço: ,		
00.096.343/4272-87	VANDERLUCIA BENJAMIN DE AZEVEDO RODRIGUES	R\$ 11,51
Marca: Marca não informada Fabricante: Fabricante não informado Descrição: Descrição não informada Endereço: ,		



Item 2: Prestação de Serviço de acompanhante de pessoa idosa junto ao Hospital do Município de São Vicente do Sul e Hospitais e demais Municípios do Estado do Rio Grande do Sul – período turno: noturno

Preço Estimado: R\$ 12,79 (un) Percentual: - Preço Estimado Calculado: R\$ 12,79 Mediana dos Preços Obtidos: R\$ 12,79

Quantidade	Descrição	Observação
1.000 Horas	Prestação de Serviço de acompanhante de pessoa idosa junto ao Hospital do Município de São Vicente do Sul e Hospitais e demais Municípios do Estado do Rio Grande do Sul – período turno: noturno	

Preço (Outros Entes Públicos) 1: Mediana das Propostas Finais R\$ 12,11

Inc. II Art. 5º da IN 65 de 07 de Julho de 2021 (Lei nº 14.133)

Filtros Utilizados: Período: 05/12/2023 à 05/12/2024; Palavra Chave: cuidador ; Somente Homologados; Apenas Materiais; Operador: IgualQtdFornecedor:

Órgão:	MUNICIPIO DE ALCANTIL	Data:	13/08/2024 16:41
Objeto:	Prestação de serviços complementares de saúde, mediante regime de execução indireta, em atendimento da demanda da Secretaria Municipal de Alcantil/PB, conforme adesão à Ata de Registro de Preços nº 25/2024 - Pregão Eletrônico nº 04/2024, da Prefeitura Municipal de Riachão/MA	Modalidade:	Inexigibilidade
		SRP:	NÃO
		Identificação:	01612470000179-1-000106/2024
		Lote/Item:	1/7
		Ata:	N/A
		Homologação:	29/07/2024 00:00
		Fonte:	https://www.gov.br/pncp/pt-br
		Quantidade:	1.000
		Unidade:	HORAS
		UF:	PB

CNPJ	Razão Social do Fornecedor	Valor da Proposta Final
40.459.145/0001-70 *VENCEDOR*	COOPERMAIS SAUDE - COOPERATIVA DE TRABALHO MULTIPROFISSIONAL DE SAUDE LTDA	R\$ 12,11
Marca:		
Fabricante:	Fabricante não informado	
Modelo:		
Descrição:	Descrição não informada	
Estado:	Cidade:	Endereço:
CE	Fortaleza	AVENIDA DOM LUIS, 176
		Telefone:
		(85) 3636-0236

Preço (Outros Entes Públicos) 2: Mediana das Propostas Finais R\$ 14,17

Inc. II Art. 5º da IN 65 de 07 de Julho de 2021 (Lei nº 14.133)

Filtros Utilizados: Período: 05/12/2023 à 05/12/2024; Palavra Chave: cuidador ; Somente Homologados; Apenas Materiais; Operador: IgualQtdFornecedor:

CNPJ:	87.613.147/0001-35	Data:	05/08/2024 00:00
Órgão:	PM DE CRISSIUMAL	Modalidade:	Pregão Lei 14.133 Presencial
Objeto:	REGISTRO DE PREÇOS UNITÁRIOS PARA O FORNECIMENTO DE SERVIÇOS DE CUIDADOR DE IDOSOS, CRIANÇAS E ADOLESCENTES JUNTO A INSTITUIÇÕES HOSPITALARES	SRP:	SIM
		Identificação:	45900-74-2024-PCP
		Lote/Item:	1/2
		Ata:	Link Ata
		Homologação:	05/08/2024 00:00
		Fonte:	https://portal.tce.rs.gov.br/aplicprod/f?p=50500:3:::NO:::
		Quantidade:	1.000
		Unidade:	H
		UF:	RS



CNPJ	Razão Social do Fornecedor	Valor da Proposta Final
53.172.360/0001-37 *VENCEDOR*	FABIA INES BICKEL LTDA	R\$ 14,17
Marca: Fabricante: Fabricante não informado Modelo: Descrição: Descrição não informada Endereço: ,		

Preço (Outros Entes Públicos) 3: Mediana das Propostas Finais ~~R\$ 13,35~~
Valor corrigido em **0,89%** pelo índice **IGP-M**. (Data de atualização: 25/11/2024) **R\$ 13,47**
Inc. II Art. 5º da IN 65 de 07 de Julho de 2021 (Lei nº 14.133)

Filtros Utilizados: Período: 05/12/2023 à 05/12/2024; Palavra Chave: cuidador ; Somente Homologados; Apenas Materiais; Operador: IgualQt dFornecedor:

Órgão: MUNICIPIO DE LAVRAS	Data: 16/05/2024 17:09
Objeto: [Portal de Compras Públicas] - Registro de preço para futura e eventual contratação de pessoa jurídica para o fornecimento de mão de obra especializada na prestação de serviços de Cuidador Social na Unidade de Acolhimento Institucional para Crianças e Adolescentes – Espaço Renascer	Modalidade: Pregão - Eletrônico
	SRP: SIM
Descrição: CUIDADORES SOCIAIS DE CRIANÇAS E ADOLESCENTES - CUIDADORES SOCIAIS DE CRIANÇAS E ADOLESCENTES	Identificação: 18244376000107-1-000083/2024
	Lote/Item: 1/1
	Ata: N/A
	Homologação: 27/06/2024 00:00
	Fonte: https://www.gov.br/pncp/pt-br
	Quantidade: 19,440
	Unidade: Hora
	UF: MG

CNPJ	Razão Social do Fornecedor	Valor da Proposta Final
27.189.095/0001-90 *VENCEDOR*	DBX OFFICE MANAGEMENT EIRELI	R\$ 13,35
Marca: Marca não informada Fabricante: Fabricante não informado Descrição: Descrição não informada Estado: DF Cidade: Brasília Endereço: SETOR SRTVS QD 701 CONJ L BL 01, 38 Telefone: (61) 9301-2454 Email: contato@dbxoffice.com.br		

Preço (Outros Entes Públicos) 4: Mediana das Propostas Finais ~~R\$ 11,51~~
Valor corrigido em **1,20%** pelo índice **IGP-M**. (Data de atualização: 25/11/2024) **R\$ 11,65**
Inc. II Art. 5º da IN 65 de 07 de Julho de 2021 (Lei nº 14.133)

Filtros Utilizados: Período: 05/12/2023 à 05/12/2024; Palavra Chave: cuidador ; Somente Homologados; Apenas Materiais; Operador: IgualQt dFornecedor:

Órgão: MUNICIPIO DE SANTA IZABEL DO OESTE	Data: 15/04/2024 13:31
Objeto: Contratação de pessoa física através de credenciamento para prestação de serviço de Cuidador Social de crianças, adolescentes, pessoas com deficiência, adultos com limitações motoras e/ou outras que acarretem dificuldades de caráter permanente ou temporário no autocuidado e idosos em acolhimento institucional, hospitalar ou domiciliar, em caráter excepcional, emergencial e eventual, nas condições estabelecidas neste Termo de Referência, visando atender as necessidades da Secretaria Municipal de Assistência Social e Secretaria Municipal de Saúde para um período de 12 meses, com Recursos Próprios, Estaduais e Federais	Modalidade: Credenciamento
	SRP: NÃO
Descrição: CUIDADOR SOCIAL, COM CARGA DE TRABALHO POR HORA, REALIZANDO NO MÁXIMO 12 HORAS DE TRABALHO/DIA, OU EM ESCALA DE TRABALHO 12X36 (DIURNO E NOTURNO) QUANDO NECESSÁRIO, CONFORME NECESSIDADE DA SECRETARIA DE SAÚDE. - CUIDADOR SOCIAL, COM CARGA DE TRABALHO POR HORA, REALIZANDO NO MÁXIMO 12 HORAS DE TRABALHO/DIA, OU EM ESCALA DE TRABALHO 12X36 (DIURNO E NOTURNO) QUANDO NECESSÁRIO, CONFORME NECESSIDADE DA SECRETARIA DE SAÚDE.	Identificação: 76205715000142-1-000058/2024
	Lote/Item: 1/1
	Ata: N/A
	Homologação: 02/05/2024 00:00
	Fonte: https://www.gov.br/pncp/pt-br
	Quantidade: 2.000
	Unidade: HORAS (HRS)
	UF: PR



CNPJ	Razão Social do Fornecedor	Valor da Proposta Final
00.003.429/8119-61 *VENCEDOR*	ROSELI DE OLIVEIRA BATISTA	R\$ 11,51
Marca: Marca não informada Fabricante: Fabricante não informado Descrição: Descrição não informada Endereço: ,		
00.003.445/3869-94	IRES CLAUS MAZZOLINI	R\$ 11,51
Marca: Marca não informada Fabricante: Fabricante não informado Descrição: Descrição não informada Endereço: ,		
00.096.343/4272-87	VANDERLUCIA BENJAMIN DE AZEVEDO RODRIGUES	R\$ 11,51
Marca: Marca não informada Fabricante: Fabricante não informado Descrição: Descrição não informada Endereço: ,		



Item 3: Prestação de Serviço de acompanhante de pessoa idosa em consultas e exames no Município de São Vicente do Sul e demais Municípios do Estado do Rio Grande do Sul

Preço Estimado: R\$ 14,09 (un) Percentual: - Preço Estimado Calculado: R\$ 14,09 Mediana dos Preços Obtidos: R\$ 14,09

Quantidade	Descrição	Observação
500 Horas	Prestação de Serviço de acompanhante de pessoa idosa em consultas e exames no Município de São Vicente do Sul e demais Municípios do Estado do Rio Grande do Sul	

Preço (Outros Entes Públicos) 1: Mediana das Propostas Finais R\$ 14,17

Inc. II Art. 5º da IN 65 de 07 de Julho de 2021 (Lei nº 14.133)

Filtros Utilizados: Período: 05/12/2023 à 05/12/2024; Palavra Chave: cuidador de crianças e adolescentes; Somente Homologados; Apenas Materiais; Operador: IgualQtdFornecedor:

CNPJ:	87.613.147/0001-35	Data:	05/08/2024 00:00
Órgão:	PM DE CRISSIUMAL	Modalidade:	Pregão Lei 14.133 Presencial
Objeto:	REGISTRO DE PREÇOS UNITÁRIOS PARA O FORNECIMENTO DE SERVIÇOS DE CUIDADOR DE IDOSOS, CRIANÇAS E ADOLESCENTES JUNTO A INSTITUIÇÕES HOSPITALARES	SRP:	SIM
Descrição:	CONTRATAÇÃO DE EMPRESA ESPECIALIZADA PARA PRESTAÇÃO DE SERVIÇO DE CUIDADOR DE CRIANÇAS E ADOLESCENTES JUNTO A INSTITUIÇÕES HOSPITALARES. - CONTRATAÇÃO DE EMPRESA ESPECIALIZADA PARA PRESTAÇÃO DE SERVIÇO DE CUIDADOR DE CRIANÇAS E ADOLESCENTES JUNTO A INSTITUIÇÕES HOSPITALARES.	Identificação:	45900-74-2024-PCP
		Lote/Item:	1/2
		Ata:	Link Ata
		Homologação:	05/08/2024 00:00
		Fonte:	https://portal.tce.rs.gov.br/aplicprod/f?p=50500:3:::NO::
		Quantidade:	1.000
		Unidade:	H
		UF:	RS

CNPJ	Razão Social do Fornecedor	Valor da Proposta Final
53.172.360/0001-37 *VENCEDOR*	FABIA INES BICKEL LTDA	R\$ 14,17
Marca:		
Fabricante:	Fabricante não informado	
Modelo:		
Descrição:	Descrição não informada	
Endereço:		

Preço (Outros Entes Públicos) 2: Mediana das Propostas Finais R\$ 14,00

Inc. II Art. 5º da IN 65 de 07 de Julho de 2021 (Lei nº 14.133)

Filtros Utilizados: Período: 05/12/2023 à 05/12/2024; Palavra Chave: cuidadora do abri; Somente Homologados; Apenas Materiais; Operador: IgualQtdFornecedor:

Órgão:	FUNDO MUNICIPAL DE ASSISTENCIA SOCIAL DE IRANI	Data:	02/08/2024 00:00
Objeto:	Contratação de 1 cuidadora (pessoa física) para prestação de serviços no abrigo municipal Anjo Acolhedor em caráter de emergência devido ao novo acolhimento de um bebê.	Modalidade:	Dispensa
Descrição:	SERVIÇOS DE CUIDADORA DO ABRIGO MUNICIPAL - SERVIÇOS DE CUIDADORA DO ABRIGO MUNICIPAL	SRP:	NÃO
		Identificação:	13382108000138-1-000002/2024
		Lote/Item:	1/1
		Ata:	N/A
		Homologação:	10/06/2024 00:00
		Fonte:	https://www.gov.br/pncp/pt-br
		Quantidade:	124,5
		Unidade:	HRS
		UF:	SC



CNPJ	Razão Social do Fornecedor	Valor da Proposta Final
00.000.597/0699-64 *VENCEDOR*	LUCIMARA DE OLIVEIRA PEREIRA	R\$ 14,00
Marca: Fabricante: Fabricante não informado Modelo: Descrição: Descrição não informada Endereço: ,		

Preço (Outros Entes Públicos) 3: Mediana das Propostas Finais

Valor corrigido em 1,20% pelo índice IGP-M. (Data de atualização: 25/11/2024)

Inc. II Art. 5º da IN 65 de 07 de Julho de 2021 (Lei nº 14.133)

R\$ 11,51

R\$ 11,65

Filtros Utilizados: Período: 05/12/2023 à 05/12/2024; Palavra Chave: cuidador social; Somente Homologados; Apenas Materiais; Operador: IgualQt dFornecedor:

Órgão:	MUNICIPIO DE SANTA IZABEL DO OESTE	Data:	15/04/2024 13:31
Objeto:	Contratação de pessoa física através de credenciamento para prestação de serviço de Cuidador Social de crianças, adolescentes, pessoas com deficiência, adultos com limitações motoras e/ou outras que acarretem dificuldades de caráter permanente ou temporário no autocuidado e idosos em acolhimento institucional, hospitalar ou domiciliar, em caráter excepcional, emergencial e eventual, nas condições estabelecidas neste Termo de Referência, visando atender as necessidades da Secretaria Municipal de Assistência Social e Secretaria Municipal de Saúde para um período de 12 meses, com Recursos Próprios, Estaduais e Federais	Modalidade:	Credenciamento
		SRP:	NÃO
		Identificação:	76205715000142-1-000058/2024
		Lote/Item:	1/2
		Ata:	N/A
		Homologação:	02/05/2024 00:00
		Fonte:	https://www.gov.br/pncp/pt-br
		Quantidade:	2.000
		Unidade:	HORAS (HRS)
		UF:	PR
Descrição:	CUIDADOR SOCIAL, COM CARGA DE TRABALHO POR HORA, REALIZANDO NO MÁXIMO 12 HORAS DE TRABALHO/DIA, OU EM ESCALA DE TRABALHO 12X36 (DIURNO E NOTURNO) QUANDO NECESSÁRIO, CONFORME NECESSIDADE DA SECRETARIA DE ASSISTÊNCIA SOCIAL. - CUIDADOR SOCIAL, COM CARGA DE TRABALHO POR HORA, REALIZANDO NO MÁXIMO 12 HORAS DE TRABALHO/DIA, OU EM ESCALA DE TRABALHO 12X36 (DIURNO E NOTURNO) QUANDO NECESSÁRIO, CONFORME NECESSIDADE DA SECRETARIA DE ASSISTÊNCIA SOCIAL.		

CNPJ	Razão Social do Fornecedor	Valor da Proposta Final
00.003.429/8119-61 *VENCEDOR*	ROSELI DE OLIVEIRA BATISTA	R\$ 11,51
Marca: Marca não informada Fabricante: Fabricante não informado Descrição: Descrição não informada Endereço: ,		
00.003.445/3869-94	IRES CLAUS MAZZOLINI	R\$ 11,51
Marca: Marca não informada Fabricante: Fabricante não informado Descrição: Descrição não informada Endereço: ,		
00.096.343/4272-87	VANDERLUCIA BENJAMIN DE AZEVEDO RODRIGUES	R\$ 11,51
Marca: Marca não informada Fabricante: Fabricante não informado Descrição: Descrição não informada Endereço: ,		



Preço (Outros Entes Públicos) 4: Mediana das Propostas Finais

Valor corrigido em 0,21% pelo índice IGP-M. (Data de atualização: 25/11/2024)
Inc. II Art. 5º da IN 65 de 07 de Julho de 2021 (Lei nº 14.133)

R\$ 23,70
R\$ 23,75

Filtros Utilizados: Período: 05/12/2023 à 05/12/2024; Palavra Chave: serviço de cuidador; Somente Homologados; Apenas Materiais; Operador: IgualQtdFornecedor:

CNPJ:	76.208.867/0001-07	Data:	20/02/2024 10:27
Órgão:	MUNICIPIO DE CASCAVEL	Modalidade:	Dispensa
Objeto:	CONTRATAÇÃO DE EMPRESA ESPECIALIZADA PARA PRESTAÇÃO DE SERVIÇO DE CUIDADOR.	SRP:	NÃO
Descrição:	CONTRATAÇÃO DE EMPRESA PARA PRESTAR SERVIÇOS DE CUIDADOR DIURNO - CONTRATAÇÃO DE EMPRESA PARA PRESTAR SERVIÇOS DE CUIDADOR DIURNO	Identificação:	76208867000107-1-000003/2024
		Lote/Item:	1/1
		Ata:	N/A
		Homologação:	16/02/2024 00:00
		Fonte:	https://www.gov.br/pncp/pt-br
		Quantidade:	24.000
		Unidade:	HORAS (H)
		UF:	PR

CNPJ	Razão Social do Fornecedor	Valor da Proposta Final
46.953.034/0001-00	QUALITAS HOME CARE LTDA	R\$ 23,70
VENCEDOR		
Marca: Marca não informada		
Fabricante: Fabricante não informado		
Descrição: Descrição não informada		
Endereço:		
,		





Extrato de fontes utilizadas neste relatório

ATENÇÃO - O Banco de Preços é uma solução tecnológica que atende aos parâmetros de pesquisa dispostos em Leis vigentes, Instruções Normativas, Acórdãos, Regulamentos, Decretos e Portarias. Sendo assim, por reunir diversas fontes governamentais, complementares e sites de domínio amplo, o sistema não é considerado uma fonte e, sim, um meio para que as pesquisas sejam realizadas de forma segura, ágil e eficaz.

Fontes utilizadas nesta cotação:

1 - Portal Nacional de Contratações Públicas

<https://www.gov.br/pncp/pt-br>

Data: 05/12/2024 15:14:01

Acessar a fonte [aqui](#)

2 - Tribunal de Contas do Estado do Rio Grande do Sul

<https://portal.tce.rs.gov.br/aplicprod/f?p=50500:3:::NO::>

Data: 05/12/2024 15:51:13

Acessar a fonte [aqui](#)

